

Qui sommes-nous ?

Cette entente intercommunale glânoise a pour but de gérer pour le compte et à décharge des communes membres leurs obligations en matière de structures d'accueil de la petite enfance au sens de la loi du 28 septembre 1995 et de participer financièrement pour chaque place d'accueil selon la capacité financière des parents.



Notre adresse :

Intercommunale pour
l'Accueil de la Petite Enfance
en Glâne
IAPEG

Case postale 100
1670 URSY

Téléphone : 021/909.59.41

Fax : 021/909.59.51

E-mail : admin@ursy.ch

Accueil
familial de jour
de la Glâne



Crèche
Casse Noisettes

- Une équipe éducative qualifiée accueille vos enfants en 3 groupes:
 - la Nourserie de 0 à 2 ans
 - l'Éveil de 2 à 4 ans
 - la Maternelle de 4 à 6 ans
- Tarifs selon revenus des parents
- Ouverture élargie du lundi au vendredi de 6h45 à 18h30 !



Garderie
Les
Marmailles

**Concilier travail et enfants,
nous avons une solution**

**Intercommunale
pour l'Accueil de
la Petite Enfance
en Glâne IAPEG**

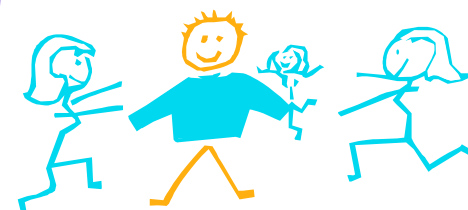

Si vous avez de petits enfants, l'Intercommunale pour l'Accueil de la Petite Enfance en Glâne (IAPEG) est à votre disposition pour vous aider à trouver une solution adéquate pour le placement de vos enfants en âge préscolaire.

Actuellement nous vous proposons 3 solutions :

Placement de votre enfant en âge préscolaire dès bébé

1. auprès d'une Famille d'accueil (assistante parentale) :

Renseignements : Association d'accueil familial de jour
Du district de la Glâne
R. des Moines 68
Case postale 281, 1680 ROMONT

Tél : 026 652 52 38 (répondeur 24H/24)

Fax : 026 652 34 87

Permanence téléphonique au 021/909.40.79

Le mardi de 12h à 13h et le jeudi de 18h à 19h

Présidente : Mme Pascale Mottet

E-Mail : f.chatelain@freesurf.ch



2. Dans une crèche garderie de la Glâne

Crèche Casse-Noisettes
Grand-Rue
1680 ROMONT
Tél : 026 652 43 86

Directrices : Christelle Balsiger
Dominique Pythoud

Présidente : Mme Micheline Poulin

E-Mail : creche.casse-noisettes@bluewin.ch

Ouvertures :
du lundi au vendredi de 6H45 à 18H30



Garderie /Association

Les Marmailles
Ecole
1690 Lussy

Éducatrice responsable : Mme Nion Laurence

Téléphone : 079 621 14 18 ou 026 411 43 11

Fax : 026 411 43 11

E-mail : les.marmailles@bluewin.ch

Heures d'ouverture : Du Lundi au vendredi

De 8h à 12h et de 13h30 à 17h30

3. Dans une crèche hors district :

À titre exceptionnel pour des raisons de déplacement professionnel des solutions existent, veuillez nous contacter.

Marche à suivre

1. Choisir le mode de garde

2. Appeler la structure concernée et vous inscrire

